



## ESTIMACIONES AGRÍCOLAS

Informe semanal al

09 de Enero de 2014



### **SUBSECRETARÍA DE AGRICULTURA DIRECCIÓN NACIONAL DE INFORMACIÓN Y MERCADOS**

Responsable del presente informe:

**Ing. Agr. Marcelo Yasky**

Subsecretario de Agricultura

Colaboran en su confección:

**Dirección de Información Agropecuaria y Forestal**

**Oficina de Riesgo Agropecuario**



### ÍNDICE

- Temperaturas
- Precipitaciones
- Estado de las reservas hídricas
- Estado de los cultivos
- Evolución de la superficie sembrada y cosechada
- Humedad y estado de los cultivos



## TEMPERATURAS

Se produjo un alivio térmico breve que redujo las anomalías positivas en la franja central y se notó fuertemente en la Patagonia, causando que las anomalías positivas significativas de temperaturas se encuentren solamente en el extremo norte del país. Hasta el miércoles en la franja central y el jueves en el norte argentino se registraron temperaturas altas, algunos días con máximas de entre 35 y 44°C. Luego, el pasaje de un frente frío trajo dos días alivio. El viento norte volvió el domingo a ser dominante lo que, combinado con buen tiempo, causó que vuelvan las máximas de 35/40°C, especialmente en Cuyo y región pampeana. La Patagonia, por otro lado, tiene temperaturas atípicamente bajas para la época del año. Las máximas no logran superar los 25/28°C, las mínimas raramente pasan de 10°C.

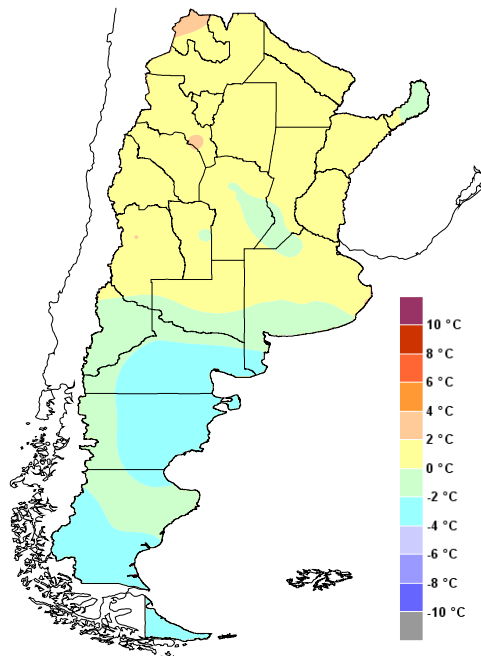

Anomalía de la temperatura media  
de la semana

El viernes, con el ingreso de un frente frío se producirá un nuevo descenso de la temperatura. Así, las máximas de 30/38°C en el centro y norte dejarían el lugar a valores de 22/30°C en esas regiones para el sábado. El lunes 13 se restaura nuevamente la preponderancia de viento norte y las máximas en el norte de la Patagonia llegarían a 35/40°C, 30/35°C en el centro y norte de Argentina y lo mismo se repetiría el martes 14.



## PRECIPITACIONES

Hubo importantes precipitaciones en el norte del país. En el noreste hubo varios días con precipitaciones, pero se destacan las lluvias más abundantes de martes y jueves. En el noroeste del país las lluvias más sustanciales fueron el jueves, con registros menores el resto de los días entre martes y viernes. En el norte de la región pampeana hubo precipitaciones entre martes y miércoles. Las lluvias que mayor milimetraje aportaron fueron entre miércoles y jueves, previo al pasaje de un frente frío. La presencia de aire tropical, algo cálido y húmedo, que penetró en Argentina hasta el centro del país generó lluvias y tormentas en el Litoral y noreste del país, más que nada el martes 7.

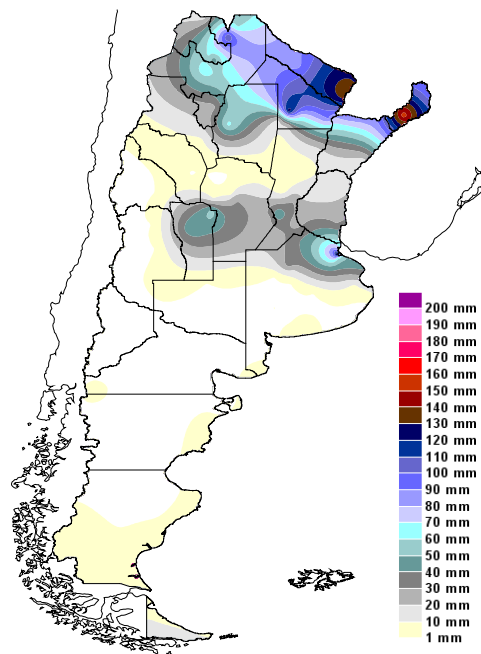

Precipitaciones acumuladas en la semana

El aire tropical que domina el norte y centro del país dará algunas lluvias y tormentas el miércoles 8 y jueves 9. El jueves estaría ingresando un frente frío, lo cual generaría que por delante de él haya lluvias y tormentas en gran parte de la región pampeana y este de Cuyo. El viernes 10 este mismo panorama seguiría en el norte de Cuyo y de región pampeana y sur del Litoral. Desde el sábado y al menos hasta el lunes las precipitaciones se mantendrían sobre todo el norte del país. Sábado y domingo se esperan las condiciones más inestables sobre el noroeste del país, donde podría haber importantes acumulados de lluvia.]

## ESTADO DE LAS RESERVAS HÍDRICAS

En relación a las últimas lluvias en el norte argentino, aunque estuvieron en conjunción con temperaturas por encima de lo normal, las reservas hídricas en esa región se observan de adecuadas a óptimas, con algunos excesos puntuales. Hacia el sur, en la región pampeana se puede ver que el centro de Santa Fe y el centro y este de Córdoba tienen reservas adecuadas, tanto para una pradera de referencia como para los cultivos de verano. En el resto de esta región no es tan bueno el panorama. En Entre Ríos las reservas son de regulares a deficitarias. El sur de Santa Fe tiene reservas entre escasas y regulares. En Buenos Aires, el norte de esta provincia ostenta las mejores condiciones, reservas entre escasas y regulares, dependiendo del cultivo que se observa y las cualidades propias de la región. En el resto es importante el déficit hídrico y las condiciones de stress por las altas temperaturas.

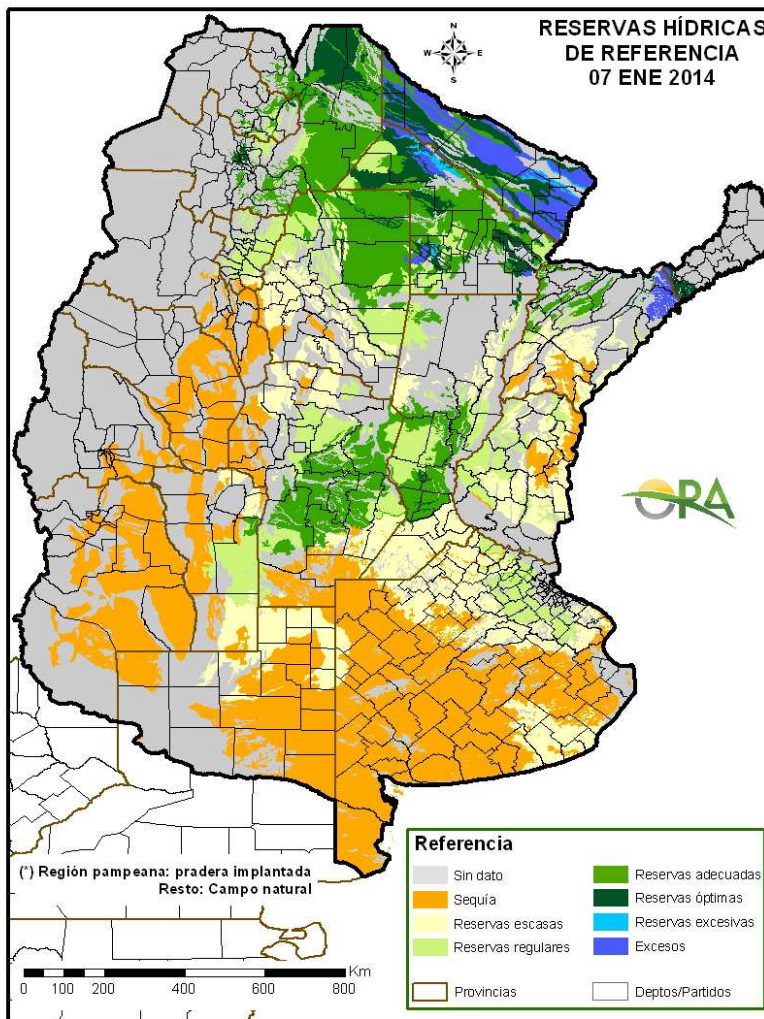



## ESTADO DE LOS CULTIVOS

TRIGO, CEBADA: Se da por finalizada la recolección de estos cultivos en todo el país.

MAIZ. En algunos sectores, las lluvias permitieron continuar las siembras de maíces tardíos, y mejoraron lo ya implantado. Subsiste el desmejoramiento en áreas de Buenos Aires y La Pampa. Un 33% de la superficie ya se encuentra en floración, y 9% comienza llenado de grano. El 84% presenta estado bueno a muy bueno.

GIRASOL: El 28% está en floración, 12% en llenado, y 14% en madurez. La cosecha arroja buenos rindes en el norte de Santa Fe, discretos en el Chaco, y bajos en Santiago del Estero.

SOJA. Aún soporta bastante bien las condiciones adversas. Se reanudaron las siembras de segunda en algunas zonas, pero están bastante atrasadas en áreas de Buenos Aires. El 85% de la soja de primera se presenta en estado bueno a muy bueno.



## EVOLUCIÓN DE LA SUPERFICIE SEMBRADA Y COSECHADA

AVANCE DE LA SIEMBRA DE MAIZ

CAMPAÑA: 2013/2014(\*)

DELEGACION		AREA A SEMBRAR Ha	05/12 %	12/12 %	19/12 %	26/12 %	02/01 %	09/01 %	AREA SEMBRADA Ha
Bahía Blanca		5.000	82	98	100	100	100	100	5.000
Bolívar		100.000	99	100	100	100	100	100	100.000
Bragado		100.200	95	100	100	100	100	100	100.200
General Madariaga		60.000	99	99	99	99	99	99	59.400
Junín		92.500	100	100	100	100	100	100	92.500
Lincoln		195.650	97	100	100	100	100	100	195.650
Pehuajó		280.000	93	95	95	95	100	100	280.000
Pergamino		63.000	100	100	100	100	100	100	63.000
Pigüé		60.000	100	100	100	100	100	100	60.000
Salliqueló		115.000	100	100	100	100	100	100	115.000
Tandil		164.000	100	100	100	100	100	100	164.000
T.Arroyos		116.950	100	100	100	100	100	100	116.950
25 de Mayo		110.000	100	100	100	100	100	100	110.000
Otros partidos		45.000	100	100	100	100	100	100	45.000
BUENOS AIRES	13/14	1.507.300	98	99	99	99	99	99	1.506.700
	12/13	1.604.083	84	84	86	90	92	95	-
Laboulaye		375.000	60	75	90	100	100	100	375.000
M. Juárez		223.700	62	78	100	100	100	100	223.700
Río Cuarto		565.700	37	64	85	98	100	100	565.700
S. Francisco		545.000	7	18	37	39	40	57	310.650
Villa María		248.800	21	23	40	92	94	94	233.872
CORDOBA	13/14	1.958.200	34	50	69	81	83	87	1.708.922
	12/13	1.801.650	75	81	86	95	97	99	-
Paraná		90.000	90	100	100	100	100	100	90.000
R. del Tala		150.000	66	70	78	86	86	88	132.000
ENTRE RIOS	13/14	240.000	75	81	86	91	91	93	222.000
	12/13	248.500	86	88	94	98	100	100	-
General Pico		192.700	62	76	86	93	96	97	186.919
Santa Rosa		109.000	59	67	73	81	84	100	109.000
LA PAMPA	13/14	301.700	61	73	81	89	92	98	295.919
	12/13	317.500	50	59	73	81	90	98	-
Avellaneda		68.700	13	13	13	15	21	22	15.114
C. de Gómez		168.385	51	51	66	95	97	100	168.385
Casilda		92.400	15	33	56	100	100	100	92.400
Rafaela		118.000	42	42	55	60	60	93	109.740
V. Tuerto		110.000	42	43	43	43	45	45	49.500
SANTA FE	13/14	557.485	37	40	51	68	70	78	435.139
	12/13	704.200	71	74	75	78	89	92	-
CATAMARCA		2.600	5	8	10	12	13	15	390
CORRIENTES		14.450	61	65	74	79	83	90	13.005
CHACO		150.000	15	18	18	18	18	18	27.735
FORMOSA		10.000	12	15	15	15	15	15	1.200
JUJUJY		4.510	-	-	3	11	13	27	1.218
MISIONES		30.820	80	83	86	90	92	94	28.971
SALTA		161.955	-	-	3	12	13	25	40.489
SAN LUIS		210.000	61	83	87	91	92	100	210.000
S. ESTERO		511.000	17	25	29	29	29	36	183.960
TUCUMAN		56.000	1	1	1	1	3	5	2.800
TOTAL PAIS	13/14	5.716.020	52	61	70	77	78	82	4.678.447
	12/13	6.112.848	66	69	73	80	84	88	-

(\*) Cifras Provisorias

Las AREAS están expresadas en hectáreas.

ESTIMACIONES AGRICOLAS

M.A.G. y P.

AVANCE DE LA SIEMBRA DE MANI

CAMPAÑA: 2013/2014(\*)

DELEGACION	TIPO	AREA A SEMBRAR Has	05/12 %	12/12 %	19/12 %	26/12 %	02/01 %	09/01 %	AREA SEMBRADA Has
CORRIENTES	Colorado	0							-
	Rosado	0	-	-	-	-	-	-	-
	Total	0	-	-	-	-	-	-	-
BUENOS AIRES	Colorado	1.500	80	100	100	100	100	100	1.500
	Rosado	1.500	80	100	100	100	100	100	1.500
	Total	1.500	80	100	100	100	100	100	1.500
JUJUY	Colorado	590	-	-	-	-	8	25	148
	Rosado	590	-	-	-	-	8	25	147
	Total	590	-	-	-	-	8	25	147
SALTA	Colorado	9.000	-	-	-	8	10	25	2.250
	Rosado	9.000	-	-	-	8	10	25	2.263
	Total	9.000	-	-	-	8	10	25	2.263
SANTA FE	Colorado	300	100	100	100	100	100	100	300
	Rosado	300	100	100	100	100	100	100	300
	Total	300	100	100	100	100	100	100	300
SAN LUIS	Colorado	13.000	100	100	100	100	100	100	13.000
	Rosado	13.000	100	100	100	100	100	100	13.000
	Total	13.000	100	100	100	100	100	100	13.000
LA PAMPA	Colorado	15.370	10	30	60	88	100	100	15.370
	Rosado	15.370	10	30	60	88	100	100	15.370
	Total	15.370	10	30	60	88	100	100	15.370
Laboulaye	Colorado	148.000	100	100	100	100	100	100	148.000
	Rosado	148.000	100	100	100	100	100	100	148.000
	Total	148.000	100	100	100	100	100	100	148.000
Marcos Juárez	Colorado	2.000	100	100	100	100	100	100	2.000
	Rosado	2.000	100	100	100	100	100	100	2.000
	Total	2.000	100	100	100	100	100	100	2.000
Río Cuarto	Colorado	156.500	100	100	100	100	100	100	156.500
	Rosado	156.500	100	100	100	100	100	100	156.500
	Total	156.500	100	100	100	100	100	100	156.500
Villa María	Colorado	200	100	100	100	100	100	100	200
	Rosado	46.400	95	100	100	100	100	100	46.400
	Total	46.600	95	100	100	100	100	100	46.600
CORDOBA	Colorado	200	100	100	100	100	100	100	200
	Rosado	352.900	99	100	100	100	100	100	352.900
	Total	353.100	99	100	100	100	100	100	353.100
TOTAL PAIS	Colorado	200	100	100	100	100	100	100	200
	Rosado	392.660	93	95	96	97	98	98	385.468
	Total	392.860	93	95	96	97	98	98	385.668
	2012/13	418.063	67	79	91	97	98	99	

(\*) Cifras Provisorias  
Las AREAS están expresadas en hectáreas.  
ESTIMACIONES AGRICOLAS  
M. A. G. y P.

AVANCE DE LA SIEMBRA DE SOJA

CAMPAÑA: 2013/2014 (\*)

DELEGACION		AREA A SEMBRAR Has	05/12 %	12/12 %	19/12 %	26/12 %	02/01 %	09/01 %	AREA SEMBRADA Has
Bahía Blanca	1ª	750	-	-	-	-	-	-	-
	2ª	-	-	-	-	-	-	-	-
Bolívar	1ª	320.000	95	100	100	100	100	100	320.000
	2ª	115.000	-	16	41	41	41	41	47.220
Bragado	1ª	381.830	95	100	100	100	100	100	381.830
	2ª	83.750	-	26	60	82	85	100	83.750
	F	8.170	-	-	-	-	-	-	-
General Madariaga	1º	95.100	90	99	99	99	99	99	94.350
	2º	35.000	-	-	-	-	-	-	-
Junín	1ª	550.100	100	100	100	100	100	100	550.100
	2ª	130.500	-	10	50	80	100	100	130.500
Lincoln	1ª	669.500	95	100	100	100	100	100	669.500
	2ª	127.880	-	6	25	61	96	100	127.880
	F	14.000	-	-	-	-	-	-	-
Pehuajó	1ª	542.150	95	96	96	96	100	100	542.150
	2ª	96.500	-	-	-	-	20	38	36.670
	F	16.100	-	-	-	-	-	-	-
Pergamino	1ª	728.050	100	100	100	100	100	100	728.050
	2ª	72.150	30	90	100	100	100	100	72.150
	F	-	-	-	-	-	-	-	-
Pigüé	1ª	185.000	100	100	100	100	100	100	185.000
	2ª	45.000	-	-	-	7	32	38	17.100
Salliqueló	1ª	240.000	100	100	100	100	100	100	240.000
	2ª	35.000	-	6	55	100	100	100	35.000
	F	5.000	-	-	-	-	-	-	-
Tandil	1ª	644.000	97	100	100	100	100	100	644.000
	2ª	335.000	-	-	-	14	30	40	134.000
Tres Arroyos	1ª	631.100	95	98	100	100	100	100	631.100
	2ª	394.000	2	2	9	9	9	15	59.100
25 de Mayo	1ª	360.000	100	100	100	100	100	100	360.000
	2ª	137.300	-	4	12	50	80	95	130.440
<b>BUENOS AIRES</b>	<b>13/14</b>	<b>6.997.930</b>	<b>75</b>	<b>78</b>	<b>81</b>	<b>84</b>	<b>87</b>	<b>89</b>	<b>6.219.890</b>
	<b>12/13</b>	<b>6.734.155</b>	<b>60</b>	<b>66</b>	<b>73</b>	<b>80</b>	<b>85</b>	<b>90</b>	<b>-</b>
Laboulaye	1ª	760.000	100	100	100	100	100	100	760.000
	2ª	130.000	-	11	47	100	100	100	130.000
M. Juárez	1ª	1.084.900	99	100	100	100	100	100	1.084.900
	2ª	90.300	52	72	96	98	99	99	89.400
	F	200	-	-	-	-	-	-	-
Río Cuarto	1ª	1.117.600	95	100	100	100	100	100	1.117.600
	2ª	60.200	1	12	68	97	100	100	60.200
S. Francisco	1ª	1.099.000	37	59	75	75	80	95	1.044.050
	2ª	106.000	43	88	100	100	100	100	106.000
	F	-	-	-	-	-	-	-	-
V. María	1ª	756.600	40	50	87	100	100	100	756.600
	2ª	189.100	-	19	43	90	95	97	183.430
<b>CORDOBA</b>	<b>13/14</b>	<b>5.393.900</b>	<b>69</b>	<b>78</b>	<b>89</b>	<b>95</b>	<b>96</b>	<b>99</b>	<b>5.332.180</b>
	<b>12/13</b>	<b>5.349.312</b>	<b>73</b>	<b>85</b>	<b>88</b>	<b>96</b>	<b>98</b>	<b>99</b>	<b>-</b>
Paraná	1ª	402.000	90	100	100	100	100	100	402.000
	2ª	120.000	57	77	91	100	100	100	120.000
R. del Tala	1ª	790.000	85	94	100	100	100	100	790.000
	2ª	160.000	42	63	83	95	95	97	155.200
	F	-	-	-	-	-	-	-	-
<b>ENTRE RIOS</b>	<b>13/14</b>	<b>1.472.000</b>	<b>79</b>	<b>91</b>	<b>97</b>	<b>99</b>	<b>99</b>	<b>99</b>	<b>1.467.200</b>
	<b>12/13</b>	<b>1.418.600</b>	<b>89</b>	<b>94</b>	<b>96</b>	<b>99</b>	<b>100</b>	<b>100</b>	<b>-</b>
General Pico	1ª	415.100	53	70	86	99	100	100	415.100
	2ª	13.900	-	-	48	77	97	100	13.900
Santa Rosa	1ª	31.000	55	63	100	100	100	100	31.000
	2ª	45.000	-	5	39	55	61	100	45.000
<b>LA PAMPA</b>	<b>13/14</b>	<b>505.000</b>	<b>47</b>	<b>62</b>	<b>82</b>	<b>94</b>	<b>96</b>	<b>100</b>	<b>505.000</b>
	<b>12/13</b>	<b>447.400</b>	<b>36</b>	<b>52</b>	<b>66</b>	<b>80</b>	<b>92</b>	<b>97</b>	<b>-</b>
Avellaneda	1ª	136.500	14	21	29	55	73	76	103.740
	2ª	43.000	4	8	14	38	61	66	28.380
C. de Gómez	1ª	607.000	100	100	100	100	100	100	607.000
	2ª	103.300	61	82	92	100	100	100	103.300
Casilda	1ª	773.113	99	100	100	100	100	100	773.110
	2ª	170.000	73	92	96	100	100	100	170.000
Rafaela	1ª	667.000	66	75	90	92	92	100	667.000
	2ª	153.000	30	45	83	90	90	100	153.000
V. Tuerto	1ª	525.000	100	100	100	100	100	100	525.000
	2ª	85.000	10	25	60	95	100	100	85.000
<b>SANTA FE</b>	<b>13/14</b>	<b>3.262.913</b>	<b>80</b>	<b>85</b>	<b>92</b>	<b>95</b>	<b>96</b>	<b>99</b>	<b>3.215.530</b>
	<b>12/13</b>	<b>3.173.500</b>	<b>85</b>	<b>89</b>	<b>92</b>	<b>94</b>	<b>99</b>	<b>99</b>	<b>-</b>
CATAMARCA		51.000	10	12	13	19	31	35	17.850
CORRIENTES		15.000	5	10	25	25	25	50	7.500
CHACO		630.000	6	11	32	32	32	53	333.900
FORMOSA		10.000	4	10	20	20	20	50	5.000
JUJUÍ		9.220	-	-	-	10	12	25	2.310
MISIONES		1.320	50	96	98	100	100	100	1.320
SALTA		557.760	-	-	2	13	14	21	117.130
SAN LUIS	1º	390.000	93	99	99	100	100	100	390.000
	2º	2.500	6	40	50	100	100	100	2.500
S. ESTERO		1.302.000	6	9	9	10	10	19	247.380
TUCUMAN		206.000	1	1	13	31	38	40	82.400
<b>TOTAL PAIS</b>	<b>13/14</b>	<b>20.806.543</b>	<b>64</b>	<b>70</b>	<b>77</b>	<b>81</b>	<b>83</b>	<b>86</b>	<b>17.947.090</b>
	<b>12/13</b>	<b>20.035.572</b>	<b>63</b>	<b>70</b>	<b>75</b>	<b>82</b>	<b>87</b>	<b>90</b>	<b>-</b>

(\*) Cifras provisionales  
Las áreas están expresadas en hectáreas  
ESTIMACIONES AGRICOLAS  
M. A. G. y P.



AVANCE DE LA SIEMBRA DE SORGO

CAMPAÑA: 2013/2014 (\*)

DELEGACION		AREA A SEMBRAR Has	05/12 %	12/12 %	19/12 %	26/12 %	02/01 %	09/01 %	AREA SEMBRADA Has
Bahía Blanca		2.000	-	-	-	-	-	-	-
Bolívar		3.000	80	100	100	100	100	100	3.000
Bragado		11.600	100	100	100	100	100	100	11.600
General Madariaga		12.000	-	-	-	-	-	-	-
Junín		8.500	100	100	100	100	100	100	8.500
Lincoln		9.800	96	100	100	100	100	100	9.800
Pehuajó		3.970	98	100	100	100	100	100	3.970
Pergamino		11.050	100	100	100	100	100	100	11.050
Pigüé		20.000	90	100	100	100	100	100	20.000
Salliqueló		40.000	64	92	100	100	100	100	40.000
Tandil		-	-	-	-	-	-	-	-
T.Arroyos		-	-	-	-	-	-	-	-
25 de Mayo		13.600	100	100	100	100	100	100	13.600
BUENOS AIRES	13/14	135.520	77	87	90	90	90	90	121.520
	12/13	143.790	34	56	68	79	88	91	-
Laboulaye		28.000	100	100	100	100	100	100	28.000
M. Juárez		17.000	70	90	100	100	100	100	17.000
Río Cuarto		65.500	10	39	85	98	100	100	65.500
S. Francisco		100.500	9	24	51	54	60	85	85.425
Villa María		76.300	82	88	94	100	100	100	76.300
CORDOBA	13/14	287.300	41	56	78	83	86	95	272.225
	12/13	262.300	44	59	84	86	95	96	-
Paraná		58.000	95	100	100	100	100	100	58.000
R. del Tala		60.000	84	86	89	92	92	95	57.000
ENTRE RIOS	13/14	118.000	89	93	94	96	96	97	115.000
	12/13	136.500	88	94	95	96	98	100	-
General Pico		18.100	34	42	58	81	93	97	17.557
Santa Rosa		61.000	32	32	70	85	89	100	61.000
LA PAMPA	13/14	79.100	32	34	67	84	90	99	78.557
	12/13	85.900	15	18	31	56	71	89	-
Avellaneda		74.000	56	65	72	77	87	93	68.820
C. de Gómez		20.000	82	100	100	100	100	100	20.000
Casilda		7.100	100	100	100	100	100	100	7.100
Rafaela		69.000	95	97	100	100	100	100	69.000
V. Tuerto		3.500	100	100	100	100	100	100	3.500
SANTA FE	13/14	173.600	77	84	88	90	94	97	168.420
	12/13	186.700	58	72	85	89	91	96	-
CATAMARCA		-	-	-	-	-	-	-	-
CORRIENTES		4.870	39	44	57	62	67	75	3.653
CHACO		157.000	21	23	23	23	23	23	36.110
FORMOSA		-	-	-	-	-	-	-	-
JUJUY		-	-	-	-	-	-	-	-
MISIONES		-	-	-	-	-	-	-	-
SALTA		-	-	-	-	-	-	-	-
SAN LUIS		38.000	100	100	100	100	100	100	38.000
S. ESTERO		76.500	27	38	40	40	41	47	35.955
TUCUMAN		4.450	11	11	11	11	13	15	668
TOTAL PAIS	13/14	1.074.340	54	62	72	75	77	81	870.107
	12/13	1.157.960	49	60	67	74	79	85	-

(\*) Cifras Provisorias

Las AREAS están expresadas en hectáreas.

ESTIMACIONES AGRICOLAS

M.A.G. y P.

AVANCE DE LA COSECHA DE CEBADA CERVECERA

CAMPAÑA: 2013/2014(\*)

DELEGACION		AREA SEMBRADA Has	05/12 %	12/12 %	19/12 %	26/12 %	02/01 %	09/01 %	AREA PERDIDA Has	AREA COSECHADA Has
Bahía Blanca		37.500	41	50	86	100	100	100	3.800	33.700
Bolívar		70.000	-	71	95	100	100	100	7.240	62.760
Bragado		29.000	-	40	90	97	100	100	6.550	22.450
General Madariaga		7.750	-	-	-	25	80	100	-	-
Junín		45.400	10	80	100	100	100	100	-	45.400
Lincoln		27.500	6	36	92	100	100	100	120	27.380
Pehuajó		30.700	19	52	100	100	100	100	8.590	22.110
Pergamino		4.150	95	100	100	100	100	100	50	4.100
Pigüé		132.000	-	21	68	100	100	100	-	132.000
Salliqueló		57.000	7	51	88	99	100	100	-	57.000
Tandil		296.500	-	-	33	67	100	100	16.000	280.500
T.Arroyos		464.300	8	25	75	97	100	100	-	464.300
25 de Mayo		61.225	11	74	100	100	100	100	5.000	56.225
BUENOS AIRES	13/14	1.263.025	6	28	69	91	99	100	47.350	1.207.925
	12/13	1.602.590	22	41	69	93	96	100	-	-
Laboulaye		6.000	-	50	100	100	100	100	700	5.300
M. Juárez		4.700	85	100	100	100	100	100	800	3.900
Río Cuarto		5.000	-	80	100	100	100	100	-	5.000
S. Francisco		-	-	-	-	-	-	-	-	-
Villa María		-	-	-	-	-	-	-	-	-
CORDOBA	13/14	15.700	23	74	100	100	100	100	1.500	14.200
	12/13	39.870	62	100	100	100	100	100	-	-
Paraná		7.500	100	100	100	100	100	100	1.000	6.500
R. del Tala		4.000	30	60	100	100	100	100	300	3.700
ENTRE RIOS	13/14	11.500	75	85	100	100	100	100	1.300	10.200
	12/13	28.000	100	100	100	100	100	100	-	-
General Pico		19.900	-	-	91	100	100	100	1.000	18.900
Santa Rosa		6.000	-	10	96	99	100	100	-	6.000
LA PAMPA	13/14	25.900	-	2	92	100	100	100	1.000	24.900
	12/13	39.800	15	35	74	86	99	100	-	-
Avellaneda		-	-	-	-	-	-	-	-	-
C. de Gómez		7.000	100	100	100	100	100	100	-	7.000
Casilda		8.500	100	100	100	100	100	100	-	8.500
Rafaela		3.500	100	100	100	100	100	100	500	3.000
V. Tuerto		20.000	100	100	100	100	100	100	-	20.000
SANTA FE	13/14	39.000	100	100	100	100	100	100	500	38.500
	12/13	89.275	100	100	100	100	100	100	-	-
SAN LUIS	13/14	-	-	-	-	-	-	-	-	-
	12/13	120	-	-	-	-	-	-	-	-
TOTAL PAIS	13/14	1.355.125	10	31	71	91	99	100	51.650	1.295.725
	12/13	1.810.235	26	44	71	93	96	100	-	-

(\*) Cifras Provisorias

Las AREAS están expresadas en hectáreas.

ESTIMACIONES AGRICOLAS

M. A. G. y P.

AVANCE DE LA COSECHA DE TRIGO										
CAMPAÑA: 2013/2014(*)										
DELEGACION		AREA SEMBRADA Has	05/12 %	12/12 %	19/12 %	26/12 %	02/01 %	09/01 %	AREA PERDIDA Has	AREA COSECHADA Has
Bahía Blanca	T. Pan	101.295	-	5	43	69	100	100	-	101.300
	T. Fideos		-	-	-	-	-	-	-	-
Bolívar	T. Pan	51.500	-	-	14	71	100	100	-	51.500
	T. Fideos	3.000	-	-	-	50	100	100	-	3.000
Bragado		43.000	-	25	80	95	100	100	-	43.000
General Madariaga		26.600	-	-	-	-	84	100	100	26.500
Junín		86.000	-	22	80	95	100	100	-	86.000
Lincoln		79.000	3	20	53	100	100	100	190	78.810
Pehuajó	T. Pan	60.530	-	5	53	100	100	100	-	60.530
	T. Fideos	2.600	-	34	45	100	100	100	-	2.600
Pergamino		51.550	51	100	100	100	100	100	-	51.550
Pigüé	T. Pan	357.170	-	-	24	83	98	100	-	357.170
	T. Fideos	5.000	-	-	23	61	100	100	-	5.000
Salliqueló	T. Pan	160.000	-	17	68	100	100	100	-	160.000
	T. Fideos	2.100	-	35	100	100	100	100	-	2.100
Tandil	T. Pan	141.800	-	-	-	-	63	100	1.400	140.400
	T. Fideos	4.400	-	-	-	-	-	100	50	4.350
T.Arroyos	T. Pan	391.100	-	-	5	63	91	100	-	391.100
	T. Fideos	23.300	-	-	-	-	95	100	-	23.300
25 de Mayo		52.945	-	5	80	100	100	100	-	52.950
BUENOS AIRES	13/14	1.642.890	2	8	33	72	94	100	1.740	1.641.160
	12/13	1.245.804	3	7	25	46	66	93	-	-
Laboulaye		148.420	1	44	90	100	100	100	4.200	144.220
M. Juárez		98.200	88	100	100	100	100	100	12.900	85.300
Río Cuarto		80.700	15	57	95	100	100	100	13.700	67.000
S. Francisco		145.920	99	100	100	100	100	100	50.120	95.800
Villa María		188.580	63	93	100	100	100	100	1.300	187.280
CORDOBA	13/14	661.820	52	79	97	100	100	100	82.220	579.600
	12/13	487.881	53	84	96	100	100	100	-	-
Paraná		126.000	90	100	100	100	100	100	3.000	123.000
R. del Tala		153.000	84	95	100	100	100	100	1.300	151.700
ENTRE RIOS	13/14	279.000	87	97	100	100	100	100	4.300	274.700
	12/13	218.290	82	92	98	100	100	100	-	-
General Pico		88.050	-	-	83	100	100	100	3.800	84.250
Santa Rosa		98.000	-	4	74	94	100	100	-	98.000
LA PAMPA	13/14	186.050	-	2	78	97	100	100	3.800	182.250
	12/13	191.910	5	21	69	78	96	100	-	-
Avellaneda		75.220	100	100	100	100	100	100	9.500	65.720
C. de Gómez		194.700	100	100	100	100	100	100	-	194.700
Casilda		115.000	98	100	100	100	100	100	-	115.000
Rafaela		231.200	100	100	100	100	100	100	5.300	225.900
V. Tuerto		92.000	60	100	100	100	100	100	-	92.000
SANTA FE	13/14	708.120	94	100	100	100	100	100	14.800	693.320
	12/13	502.864	86	92	98	100	100	100	-	-
CATAMARCA		1.700	100	100	100	100	100	100	790	910
CORRIENTES		5.000	100	100	100	100	100	100	-	5.000
CHACO		85.700	100	100	100	100	100	100	35.620	50.080
FORMOSA		1.000	100	100	100	100	100	100	-	1.000
JUJUY		240	100	100	100	100	100	100	-	240
MISIONES		-	-	-	-	-	-	-	-	-
SALTA		13.755	100	100	100	100	100	100	785	12.970
SAN LUIS	T. Pan	3.500	13	50	100	100	100	100	150	3.350
	T. Fideos	500	15	60	100	100	100	100	-	500
S. ESTERO		51.050	-	30	47	100	100	100	20.550	30.500
TUCUMAN	T. Pan	12.020	100	100	100	100	100	100	6.800	5.220
	T. Fideos	850	100	100	100	100	100	100	600	250
TOTAL PAIS	13/14	3.653.195	37	47	66	87	97	100	172.155	3.481.050
	12/13	3.162.138	38	46	60	71	83	97	-	-

(\*) Cifras Provisorias

Las AREAS están expresadas en hectáreas.

ESTIMACIONES AGRICOLAS

M.A.G. y P.



HUMEDAD Y ESTADO DE LOS CULTIVOS

Desde el 03/01/14 hasta el 09/01/14

PROVINCIA	DELEGACION	MAIZ									GIRASOL										
		Estado Fenológico					Estado General				Humedad	Estado Fenológico (*)					Estado General				Humedad
		E	C	F	L	M	MB	B	R	M		E	C	F	L	M	MB	B	R	M	
BUENOS AIRES	BAHIA BLANCA	16	84	-	-	-	44	56	-	PS	2	98	-	-	-	50	50	-	PS		
	BOLIVAR	-	25	75	-	-	100	-	-	S	-	-	95	5	-	100	-	-	PS/R		
	BRAGADO	-	40	60	-	-	100	-	-	A	-	40	60	-	-	100	-	-	A		
	GENERAL MADARIAGA	-	86	14	-	-	89	11	-	R/PS	-	19	81	-	-	90	10	-	R/PS		
	JUNIN	-	-	100	-	-	100	-	-	A	-	-	100	-	-	100	-	-	A		
	LINCOLN	-	-	94	6	-	100	-	-	A/R	-	-	81	19	-	100	-	-	A/R		
	PEHUAJO	-	63	37	-	-	-	-	-	PS	-	34	66	-	-	88	12	-	A/R/PS		
	PERGAMINO	-	-	-	100	-	91	9	-	A	-	-	61	39	-	100	-	-	A		
	PIGUE	-	90	10	-	-	-	-	-	PS	-	73	27	-	-	-	-	-	PS		
	SALLIQUELO	-	-	-	-	-	-	-	-	PS/S	-	-	-	-	-	-	-	-	PS/S		
	TANDIL	-	100	-	-	-	100	-	-	R	-	38	62	-	-	100	-	-	R		
	TRES ARROYOS	-	82	18	-	-	48	52	-	R	-	69	31	-	-	6	94	-	R		
25 DE MAYO	-	1	99	-	-	12	60	28	PS	-	-	55	45	-	24	72	4	PS			
CORDOBA	LABOULAYE	-	50	46	4	-	16	58	26	A/R	-	24	42	33	-	16	50	34	A/R		
	MARCOS JUAREZ	-	35	2	63	-	96	4	-	A	-	-	9	91	-	89	11	-	A		
	RIO CUARTO	-	66	34	-	-	100	-	-	A	-	40	60	-	-	100	-	-	A		
	SAN FRANCISCO	60	24	16	-	-	-	-	-	R/PS/S	-	-	-	-	-	-	-	-	-		
	VILLA MARIA	5	89	-	-	-	100	-	-	A	-	100	-	-	-	100	-	-	A		
ENTRE RIOS	PARANA	-	10	73	17	-	14	78	8	R/A	-	21	79	-	-	100	-	-	R/A		
	ROSARIO DEL TALA	-	-	-	-	-	-	-	-	R/PS	-	-	100	-	-	-	-	-	A		
LA PAMPA	GENERAL PICO	-	32	68	-	-	38	62	-	S	-	26	74	-	-	62	38	-	S		
	SANTA ROSA	9	91	-	-	-	-	-	-	A/R	6	94	-	-	-	-	-	-	R/A		
SANTA FE	AVELLANEDA	19	25	30	20	6	55	39	6	A/R	-	8	42	50	-	51	40	9	A/R		
	CASILDA	-	68	32	-	-	100	-	-	A	-	-	-	-	-	-	-	-	-		
	CANADA de GOMEZ	-	45	19	34	-	51	41	9	A	-	-	-	100	-	100	-	-	A		
	RAFAELA	43	5	-	48	-	67	33	-	A/R	-	-	-	100	-	100	-	-	A/R/PS		
	VENADO TUERTO	-	10	10	80	-	100	-	-	A	-	-	10	90	-	100	-	-	A		
CATAMARCA	CATAMARCA	80	20	-	-	-	100	-	-	R/PS	-	-	-	-	-	-	-	-	-		
CORRIENTES	CORRIENTES	-	-	-	-	-	53	38	9	A/R/PS	-	-	-	-	-	-	-	-	-		
CHACO	ROQUE SAENZ PEÑA	-	-	87	13	-	100	-	-	R/PS	-	-	-	28	72	-	47	41	12	A/R	
FORMOSA	FORMOSA	-	-	-	-	-	-	-	-	-	-	-	-	-	-	-	-	-	-		
JUJUY	JUJUY	12	14	-	-	-	100	-	-	A	-	-	-	-	-	-	-	-	-		
MISIONES	POSADAS	-	-	-	-	-	-	-	-	A	-	-	-	-	-	-	-	-	-		
SALTA	SALTA	17	8	-	-	-	52	48	-	A/R	-	-	-	-	-	-	-	-	-		
SAN LUIS	SAN LUIS	4	95	-	-	-	100	-	-	A/R	-	98	-	1	1	-	100	-	A/R		
SANTIAGO DEL ESTERO	SANTIAGO DEL ESTERO	9	91	-	-	-	70	21	9	A/R/PS	-	-	-	7	93	-	15	43	42	A/R/PS	
TUCUMAN	TUCUMAN	78	22	-	-	-	88	12	-	A/R/PS	-	-	-	-	-	-	-	-	-		

Las cifras expresan porcentaje de la superficie del área sembrada.

Estado general: MB: Muy Bueno, B: Bueno, R: Regular, M: Malo.

Humedad: A: Adecuada, R: Regular, E: Exceso, I: Inundación, PS: Principio de Sequía, S: Sequía.

Estado Fenológico: E: Emergencia; C: Crecimiento; F: Floración; L: Llenado; M: Madurez

(\*) La sumatoria puede ser inferior a 100, correspondiendo la diferencia a siembras aún sin emerger.



**HUMEDAD Y ESTADO DE LOS CULTIVOS**

Desde el 03/01/11 hasta el 09/01/14

PROVINCIA	DELEGACION	SOJA de primera								SOJA de segunda								HUMEDAD		
		Estadio Fenológico (*)					Estado General			Estadio Fenológico(*)					Estado General					
		E	C	F	L	M	MB	B	R	M	E	C	F	L	M	MB	B		R	M
BUENOS AIRES	BAHIA BLANCA	-	-	-	-	-	-	-	-	-	-	-	-	-	-	-	-	-	-	
	BOLIVAR	-	-	100	-	-	-	100	-	-	-	100	-	-	-	-	-	-	-	PS/S
	BRAGADO	-	70	30	-	-	-	100	-	-	-	100	-	-	-	-	100	-	-	A
	JUNIN	-	100	-	-	-	-	100	-	-	-	100	-	-	-	-	100	-	-	A
	GRAL. MADARIAGA	-	100	-	-	-	-	90	10	-	-	-	-	-	-	-	-	-	-	R/PS
	LINCOLN	-	-	100	-	-	-	100	-	-	4	96	-	-	-	-	100	-	-	A/R
	PEHUAJO	-	100	-	-	-	15	74	11	-	-	100	-	-	-	-	-	-	-	PS/S
	PERGAMINO	-	23	77	-	-	-	100	-	-	-	99	1	-	-	-	100	-	-	A
	PIGÜE	-	94	6	-	-	-	-	-	-	-	100	-	-	-	-	-	-	-	PS
	SALLIQUELO	-	-	-	-	-	-	-	-	-	-	-	-	-	-	-	-	-	-	PS/S
	TANDIL	-	100	-	-	-	-	100	-	-	-	100	-	-	-	-	-	-	-	R
	TRES ARROYOS	-	100	-	-	-	-	-	100	-	-	100	-	-	-	-	-	100	-	R
25 DE MAYO	-	97	3	-	-	4	94	2	-	19	81	-	-	-	-	63	37	-	PS/A	
CORDOBA	LABOULAYE	-	80	20	-	-	16	50	34	-	-	100	-	-	-	-	71	29	-	A/R
	MARCOS JUAREZ	-	12	60	28	-	-	98	2	-	-	88	12	-	-	-	100	-	-	A
	RIO CUARTO	-	78	22	-	-	-	100	-	-	-	100	-	-	-	-	100	-	-	A
	SAN FRANCISCO	55	45	-	-	-	-	-	-	-	60	40	-	-	-	-	100	-	-	R/PS/S
	VILLA MARIA	-	100	-	-	-	-	100	-	-	8	92	-	-	-	-	100	-	-	A
ENTRE RIOS	PARANA	-	99	1	-	-	20	80	-	-	-	100	-	-	-	-	100	-	-	R/A
	ROSARIO DEL TALA	-	-	-	-	-	-	-	-	-	-	-	-	-	-	-	-	-	-	R/PS
LA PAMPA	GENERAL PICO	-	100	-	-	-	-	75	25	-	-	-	-	-	-	100	-	-	-	S
	SANTA ROSA	3	97	-	-	-	-	-	-	-	32	68	-	-	-	-	-	-	-	R
SANTA FE	AVELLANEDA	48	52	-	-	-	-	92	8	-	59	41	-	-	-	-	100	-	-	A/R
	CASILDA	-	40	60	-	-	-	43	57	-	-	100	-	-	-	-	100	-	-	A
	CAÑADA de GOMEZ	-	40	55	5	-	35	51	14	-	-	71	29	-	-	45	37	18	-	A
	RAFAELA	7	66	26	-	-	-	100	-	-	21	79	-	-	-	-	100	-	-	A/R
CATAMARCA	VENADO TUERTO	-	-	100	-	-	-	100	-	-	-	100	-	-	-	-	100	-	-	A
	CATAMARCA	70	30	-	-	-	-	76	21	3	-	-	-	-	-	-	-	-	-	R/PS
CORRIENTES	CORRIENTES	-	-	-	-	-	-	-	-	-	-	-	-	-	-	-	-	-	-	-
CHACO	ROQUE SAENZ PENA	17	83	-	-	-	-	100	-	-	-	-	-	-	-	-	-	-	-	R/PS
FORMOSA	FORMOSA	-	-	-	-	-	-	-	-	-	-	-	-	-	-	-	-	-	-	-
JUJUY	JUJUY	10	15	-	-	-	-	100	-	-	-	-	-	-	-	-	-	-	-	A
MISIONES	POSADAS	-	-	-	-	-	-	-	-	-	-	-	-	-	-	-	-	-	-	-
SALTA	SALTA	10	11	-	-	-	-	51	49	-	-	-	-	-	-	-	-	-	-	A/R
SAN LUIS	SAN LUIS	-	100	-	-	-	-	-	-	-	-	100	-	-	-	-	100	-	-	A/R
SANTIAGO DEL ESTERO	SANTIAGO DEL ESTERO	-	100	-	-	-	-	96	4	-	-	-	-	-	-	-	-	-	-	A/R
	QUIMI	66	34	-	-	-	-	78	17	5	-	-	-	-	-	-	-	-	-	A/R/PS
TUCUMAN	TUCUMAN	71	29	-	-	-	-	35	65	-	-	-	-	-	-	-	-	-	-	A/R

Las cifras expresan porcentaje de la superficie del área sembrada.

Estado general: MB: Muy Bueno, B: Bueno, R: Regular, M: Malo.

Humedad: A: Adecuada, R: Regular, E: Exceso, I: Inundación, PS: Principio de Sequía, S: Sequía.

Estadio Fenológico: E: Emergencia; C: Crecimiento; F: Floración; L: Llenado; M: Madurez

(\*) La sumatoria puede ser inferior a 100, correspondiendo la diferencia a siembras aún sin emerger.

